

Ing. Vladimír Mosný, PhD, [REDACTED]

Miestny Úrad - Mestská časť Karlová Ves

Nám. Sv. Františka 8,

842 62 Bratislava

Miestny úrad Mestskej časti Bratislava - Karlova Ves	
Dátum: 25-02-2021	
Evid. číslo 4778	Pril. 1
Číslo spisu	3

Vec: Žiadosť o odkúpenie časti pozemku č. 2954/3 v k. ú. Karlová Ves.

Som vlastníkom pozemku č. 2958/32 v k. ú. Karlová Ves vedeného na LV č. 2591 na moju osobu v 1/1 a pozemok 2954/3 je v susedstve môjho pozemku. Tento pozemok je vedený na LV 2513, kde vlastníkom je magistrát mesta Bratislavy v správe MČ Karlová Ves.

Nakoľko hranica medzi pozemkami je lomená, chcel by som túto hranicu vyrovnať s tým, že sa obraciam na Vás so žiadosťou o odkúpenie časti Vášho pozemku, ktorý by bol vyčlenený Geometrickým plánom, ktorý som dal vypracovať.

Podľa tohto Geometrického plánu č. 2/2021 vypracovaného Ing. Andreou Mrvovou zastupujúcou spoločnosť GEP, s. r. o. by išlo o parcelu 2954/A vo výmere 13 m<sup>2</sup>, ktorá by sa odčlenila z pozemku 2954/3.

V prípade doplnenia informácií sa obráťte na moju osobu poštou, mailom: [REDACTED] alebo mobil [REDACTED]

Za kladné vybavenie mojej žiadosti Vám vopred ďakujem.

Bratislava 23.02.2021

[REDACTED]  
Ing. Vladimír Mosný, PhD

Príloha

1. Geometrický plán č. 2/2021 – nezapísaný na KN

Geometrický plán je podkladom na právne úkony, keď údaje doterajšieho stavu výkazu výmer sú zhodné s údajmi platných výpisov z katastra nehnuteľností

Vyhotovitel  <b>GEP</b> GEP, s.r.o. Pri mlyne 30 83107 Bratislava IČO: 35911867		Kraj	<i>Bratislavský</i>	Okres	<i>Bratislava IV</i>	Obec	<i>Ba-m.č. Karlova Ves</i>
		Katastr. územie	<i>Karlova Ves</i>	Číslo plánu	<i>2/2021</i>	Mapový list č.	
<b>GEOMETRICKÝ PLÁN</b> <i>na oddelenie pozemkov p.č. 2958/A, 2954/A</i>							
Vyhotovil		Autorizačne overil			Úradne overil		
Dňa:	Meno:	Dňa:	Meno:	Dňa:	Číslo:		
<i>25.01.2021</i>	<i>Ing. Andrea Mrvová</i>	<i>25.01.2021</i>	<i>Ing. Andrea Mrvová</i>				
Nové hranice boli v prírode označené		Náležitosťami a presnosťou zodpovedá predpisom   Pečiatka a podpis			Úradne overené podľa § 9 zákona NR SR č.215/1995 Z.z. o geodézii a kartografii   Pečiatka a podpis		
<i>roxormi</i>							
Záznam podrobného merania (meračský náčrt) č.							
<i>XXX</i>							
Súradnice bodov označených číslami a ostatné meračské údaje sú uložené vo všeobecnej dokumentácii							

VÝKAZ VÝMER															
Doterajší stav					Zmeny					Nový stav					
Číslo			Výmera		Druh pozemku	Diel	k parcele číslo	m <sup>2</sup>	od parcely číslo	m <sup>2</sup>	Číslo parcely	Výmera		Druh pozemku	Vlastník (iná opráv. osoba) adresa (sídlo)
PK vložky	parcely											ha	m <sup>2</sup>		
LV	PK	KN													
<b>STAV PRÁVNÝ JE TOTOŽNÝ S REGISTROM C KN</b>															
											2954/A	13		zastav.pl. 22	Doterajší
2513		2954/3		5899	zastav.pl.						2954/3	5886		zastav.pl. 22	detto
											2958/A	10		vinica 3	detto
2591		2958/31		138	vinica						2958/31	128		vinica 3	detto
Spolu:				6037								6037			

Legenda: kód spôsobu využívania pozemkov:

22 - Cesty a komunikácie, chodník, parkovisko a ich súčasť

3 - Pestovanie viniča

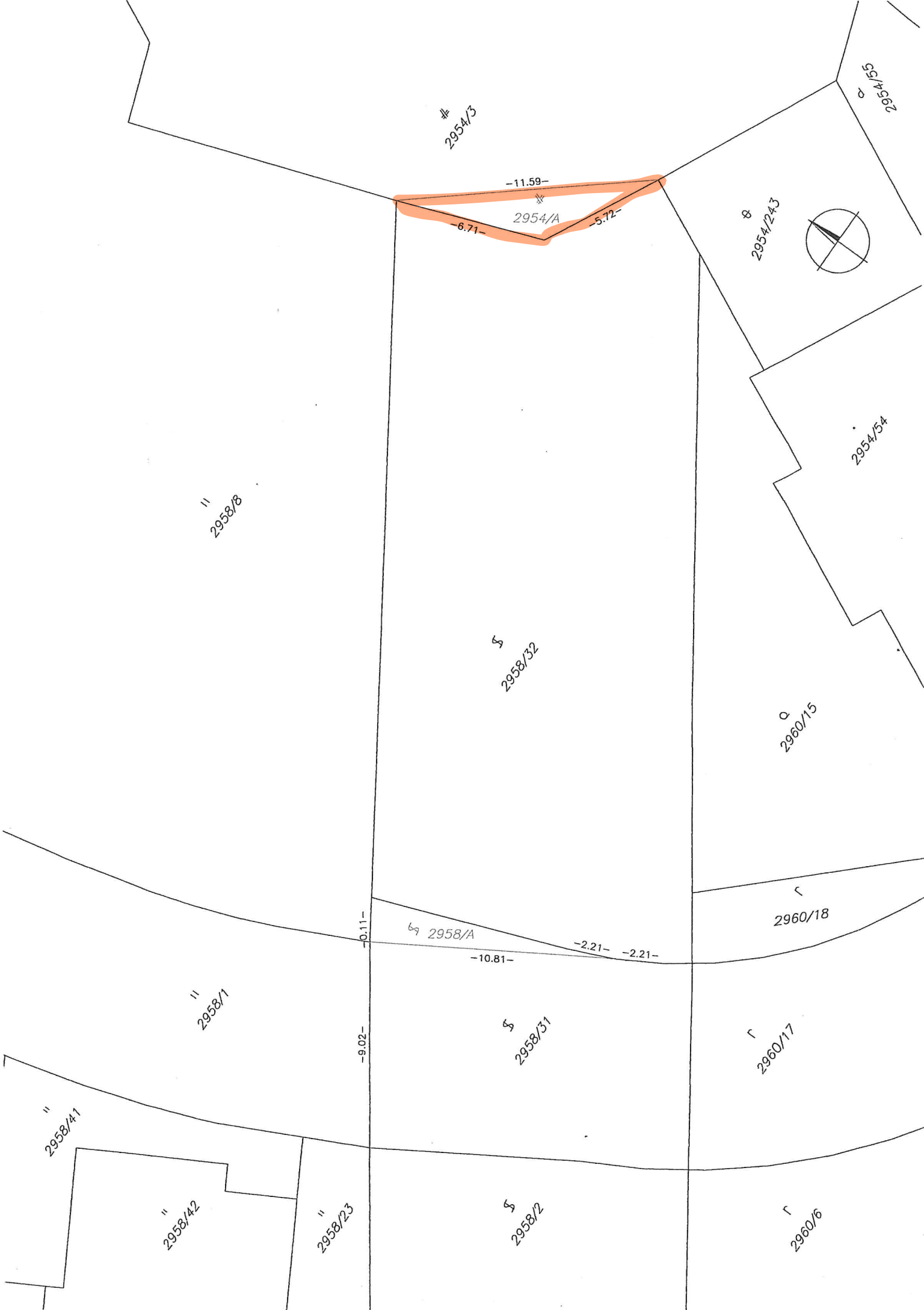

# 2954/3

2954/35

-11.59-

2954/A

-6.71-

-5.72-

2954/243



" 2958/8

§ 2958/32

2954/54

2960/15

2958/A

2960/18

-0.11-

-10.81-

-2.21-

-2.21-

" 2958/1

§ 2958/31

2960/17

-9.02-

" 2958/41

" 2958/42

" 2958/23

§ 2958/2

2960/16