

Spoplatnené v zmysle
zákona č. 145/1995 Z.z.

Geometrický plán je podkladom na právne úkony, keď údaje doterajšieho stavu výkazu výmer sú zhodné s údajmi platných výpisov z katastra nehnuteľnosti

Vyhotovitel' Ing. Ľubomíra Ogurčáková geodetické práce, tel.: 0911261202 Jastrabia 21B, 90025 Chorvátsky Grob luba.og@gmail.com IČO: 37287800		Kraj Bratislavský	Okres Bratislava IV	Obec BA – m. č. Karlova Ves
		Kat. územie Karlova Ves	Číslo plánu 0606/2024	Mapový list č. Stupava 1-9/41
		GEOMETRICKÝ PLÁN		
Vyhotovil		Autorizačne overil		Úradne overil Meno: Ing. Ľubica Jakubčeková
Dňa: 07.06.2024	Meno: Ing. Ľubomíra Ogurčáková	Dňa: 07.06.2024	Meno: Ing. Ľubomíra Ogurčáková	Dňa: 17-06-2024
Nové hranice boli v prírode označené drevenými kolími		Náležitosti a presnosť ou zodpovedá predpisom		Číslo: G1- 1150/2024
Záznam podrobného merania (meračský náčrt) č. 5434		Úradne overené podľa § 9 zákona NR SR č. 215/1995 Z.z. o geodézii a kartografii		
Súradnice bodov označených číslami a ostatné meračské údaje sú uložené vo všeobecnej dokumentácii		Pečiatka a podpis		Pečiatka a podpis

VÝKAZ VÝMER

Doterajší stav					Zmeny					Nový stav					
Číslo			Výmera		Druh pozemku	Diel číslo	k parcele číslo	m ²	od parcely číslo	m ²	Číslo parcely	Výmera		Druh pozemku	Vlastník, (iná opráv. osoba) adresa, (sídlo)
PK vložky	parcely											ha	m ²		
LV	PK	KN	ha	m ²							ha	m ²	kód		
4708		1669/597		1143	zast.pl.	1			1669/597	9	1669/597	1113	zast.pl. 18	Mestská časť Bratislava - Karlova Ves, Námestie svätého Františka 8, Bratislava	
											1669/712	30	zast.pl. 18	detto	
Spolu:				1143						9		1143			
Legenda: kód spôsobu využívania					18 - pozemok, na ktorom je dvor										
Poznámka :															
Zriaďuje sa vecné bremeno na priznanie práva uloženia inžinierskych sietí (elektrina) vo vyznačenom rozsahu (diel 1) na pozemku parc. č. KN-C 1669/597 v prospech Západoslovenská distribučná, a.s., (IČO: 36361518), Čulenova 6, 816 47 Bratislava.															
Týmto geometrickým plánom sa prerapcováva GP č. 0306/2024, vyotovititeľ: Ing. Ľubomíra Ogurčáková, úradne overený pod č. G1-463/2024.															

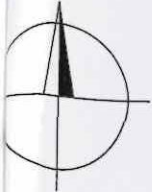

⊕ 1660/2

⊕ 1669/73

1658/2

1658/3

1659

1658/5

1656/3

1656/5

1669/624

1669/625

1669/631

1656/2

1654

1669/630

⊕ 1669/70

1652

1669/620

1669/62

1651/3

d 1669/597

⊕ 1669/324

A 1669/587

⊕ 1669/2

1669/590

1669/592

1669/599

⊕ 1669/596

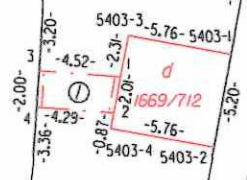

1669/610

Stupava 1-9/41
Stupava 1-9/42

1669/611

⊕ 1669/575