

pohľad od Sumbalovej ulice



miesto prechodu pre chodcov



pohľad na Sumbalovu ulicu



miesto prechodu pre chodcov

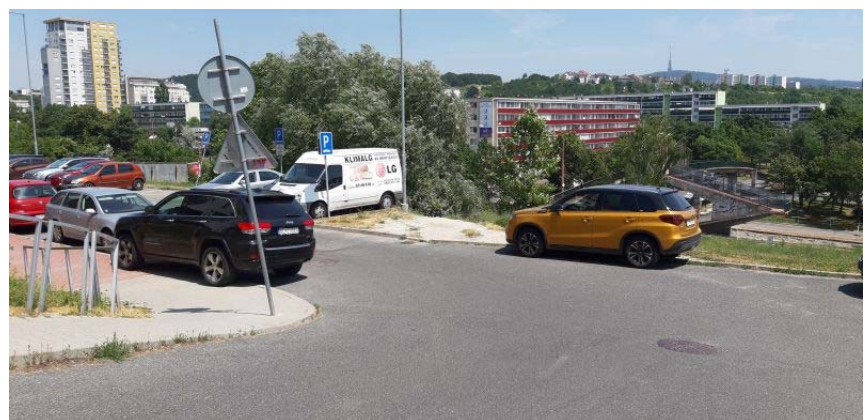

prepracované podľa vyhlášky č. 30/2020 Z.z.

spracované podľa TP 06/2013

PRACOVNÉ MIESTO V OBCI

dopravné značenie osadiť podľa pravidiel schémy B2

Počet použitých značiek

131 - 2x 203 - 1x VS 1 - 8x
 212 - 2x 304 - 1x
 702 - 4x 701 - 2x

spolu 12 značiek a 8 svietidiel

Schéma B 2

Zabezpečenie oblasti dlhodobého pevného pracovného miesta so slabou premávkou. Zúženie vozovky na jeden jazdný pruh.

priečna uzávera zábranou na označenie uzávierky 701 na zábrane osadená DZ 212 spolu s výstražnými svetlami

pozdĺžna uzávera smerovacími doskami 702 odstup max. 6,0 m výstražné svetlá na každej druhej smerovacej doske

schéma B 2

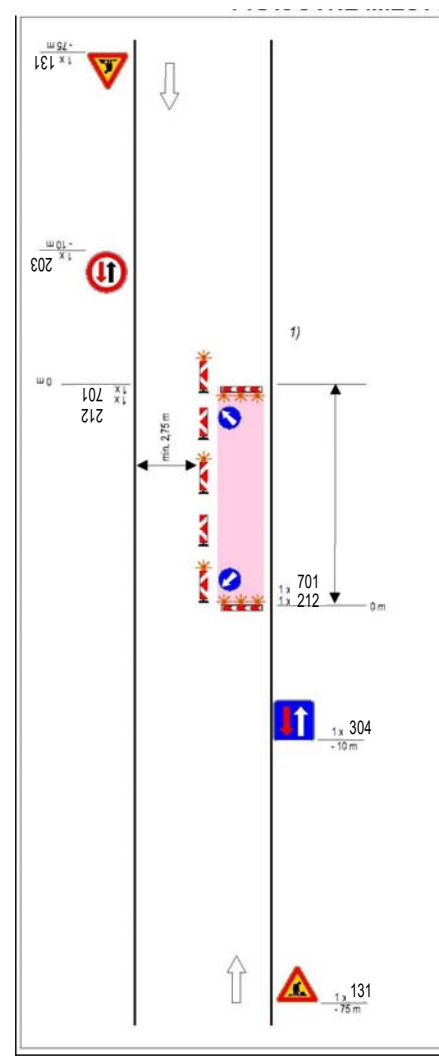

situácia m 1 : 200

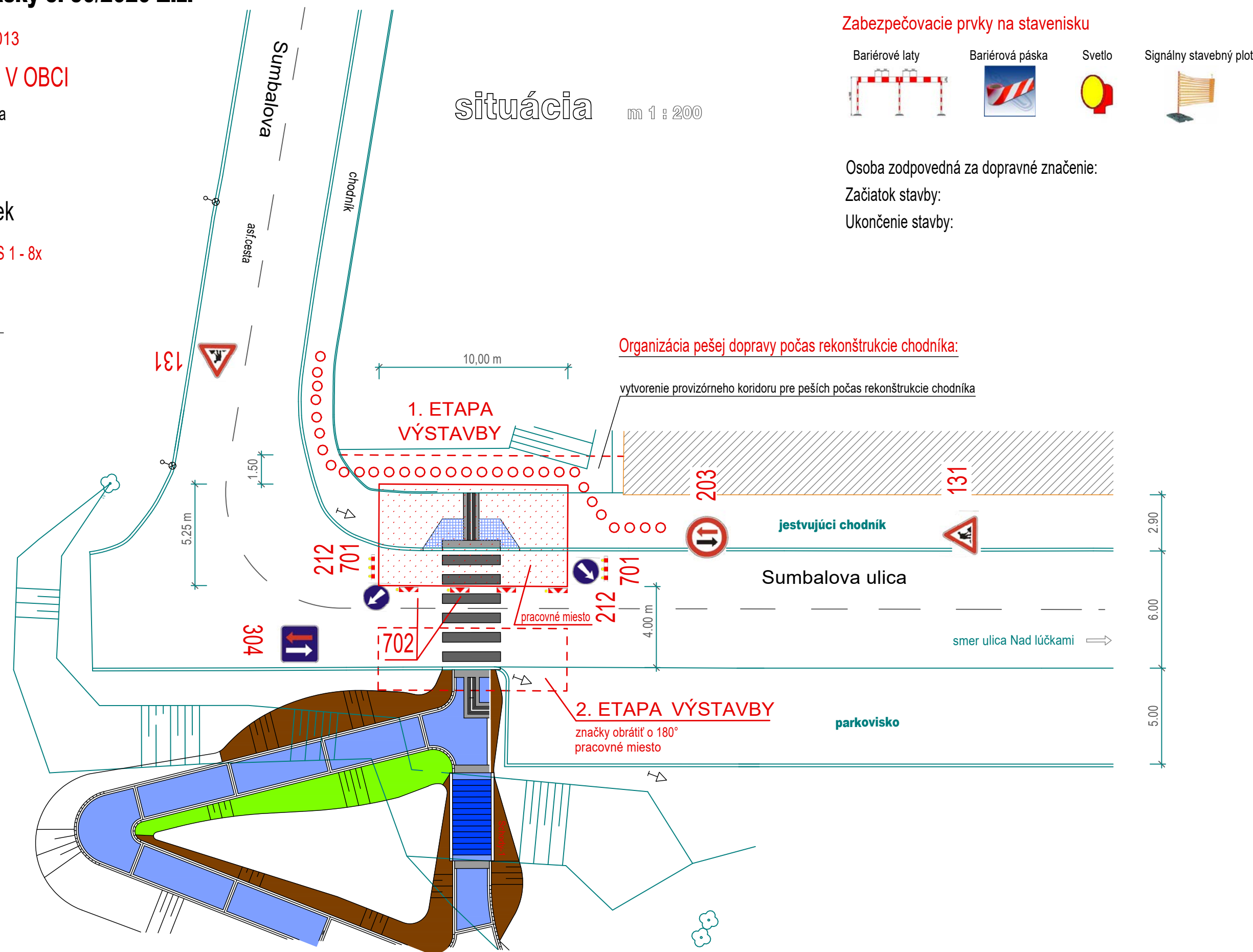

Zabezpečovacie prvky na stavenisku



Osoba zodpovedná za dopravné značenie:
 Začiatok stavby:
 Ukončenie stavby:

Organizácia pešej dopravy počas rekonštrukcie chodníka:

vytvorenie provízorého koridoru pre peších počas rekonštrukcie chodníka

POZNÁMKA:

Dopravné značky budú vyhotovené a osadené v zmysle Vyhl. MV SR č. 30/2020 a STN 01 8020 - dopravné značenie na pozemných komunikáciách

LEGENDA:

pracovné miesto

2x zábrana 701 + 6x VS1
 4 x pozdĺžna uzávera 702 + 2x VS1

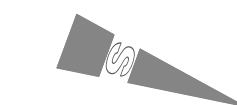

zodpovedný projektant:			
0	10/20	1. vydanie projektu	
REVÍZIA:	DÁTUM:	POPIS ZMENY:	SCHVÁLIL : podpis
			pečiatka

Názov stavby: **Chodník medzi ulicami Jána Stanislava a Karloveskou ulicou - časť spojovací chodník ulica Sumbalova - lávka pre peších nad Karloveskou ulicou v Bratislave**

DOPRAVNÉ STAVBY		Stavebník a objednávateľ:		Kategória:	Sada č.:
projekcia		Mestská časť Bratislava - Karlova Ves		Inžinierske stavby	
Dipl.-Ing. Ľubomír BUDINSKÝ autorizovaný inžinier OFFICE Martínogova 4 811 02 Bratislava Telefón: 02-39003001 Mobil: 0905 531101 EMAIL: lbudinsky@gmail.com		Časť: Spevnené plochy		Stupeň PD:	DOKUMENTÁCIA
Vypracoval: Ing. Ľ. Budinský		podpis: Ing. Ľ. Budinský		PRE STAVEBNÉ POVOLENIE s podrobnosťami realizačného projektu	
Obsah výkresu:		Plán organizácie cestnej premávky počas výstavby		Formát:	4xA4
Miesto stavby: Bratislava - Karlova Ves		Dátum: 10/20		Mierka:	Číslo výkresu: 07
Mortínogova 4 811 02 Bratislava POST Projektový Posudky		1:200			